

Instalaciones y servicios Playa de la Concha

OROPESA DEL MAR
CONCEJALÍA DE TURISMO

HORARIO DE SERVICIOS

POLICIA PLAYAS: de 11.00 a 19.00 h (1 junio-15 septiembre)
 POLICIA LOCAL: 24 horas (todo el año)
 POLICIA LOCAL EN PASEOS MARÍTIMOS: (junio, julio, agosto y septiembre) de 9.00 a 14.00 y de 16.30 a 20.30 h (1 junio-15 octubre)
 POLICIA LOCAL EN PASEOS MARÍTIMOS: de 10.00 a 14.00 h y de 18.00 a 21.00 h (del 1 de julio al 4 de Septiembre)
 HAMACAS, SOMBRILLAS Y PATINES: Diario. De 10.00 a 14.00 h (del 1 de julio al 4 de Septiembre)
 PUNTO DE TERAPIAS MANUALES. MASAJES: (del 1 de julio al 4 de Septiembre)
 JUEGOS INFANTILES: de 19.00 a 01.00 h (1 junio-15 octubre) (de lunes a domingo)
 OFICINA DE TURISMO: de 10.00 a 14.00 h y de 17.00 a 20.00 h (de lunes a domingo)
 JULIO, AGOSTO Y SEPTIEMBRE: de 10.00 a 14.00 h y de 16.30 a 18.30 h (de lunes a viernes)
 RESTO DEL AÑO: de 9.00 a 14.00 y de 16.30 a 20.30 h (sábado y domingo)
 SOCORRISMO: Del 1 de junio al 15 de julio: De 11.00 a 19.30 h (diario)
 Del 16 de julio al 15 de agosto: De 11.00 a 19.30 h (de lunes a viernes)
 Del 16 de agosto al 4 de octubre: De 11.00 a 19.30 h (sábado y domingo)
 LIMPIEZA GENERAL: Diario de 7.00 a 14.00 h (junio, julio, agosto y septiembre)
 LIMPIEZA DE ASEOS: (junio, julio, agosto y septiembre) de 22.00 a 8.00 h (diario) de 13.30 a 15.30 h. (domingo)

TELÉFONOS DE INTERÉS

POLICIA LOCAL..... 964 31 01 00
 EMERGENCIAS..... 112
 TOURIST INFO Oropesa del Mar..... 964 31 23 20
 AYUNTAMIENTO..... 964 31 01 00
 BOMBEROS..... 085
 CENTRO SALUD..... 964 31 03 53
 GUARDIA CIVIL..... 062

ESPACIOS NATURALES SENSIBLES CERCANOS A LA PLAYA

PARQUE NATURAL ISLAS COLUMBRETES
 PARQUE NATURAL PRAT DE CABANES-TORREBLANCA
 PARQUE NATURAL DESIERTO DE LAS PALMAS

INSTALACIONES Y SERVICIOS

DOTACIONES



CONCESIONES



NORMAS Y CÓDIGO DE CONDUCTA

EN UNA PLAYA BANDERA AZUL...

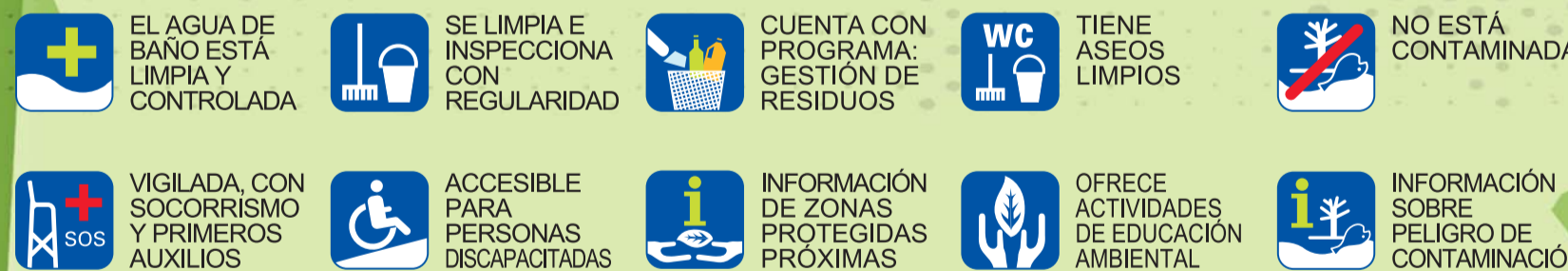

PROTEGE Y CUIDA LO QUE TE IMPORTA



¿ESTÁ UD. SEGURO EN LA PLAYA?

- Tenga localizado el puesto de socorro.
- Respete las banderas sobre el estado de la mar.
- No se tire de cabeza o bucee sin conocer la profundidad.
- No entre al agua con bandera roja y/o con el mar agitado.
- Aprenda cuando puede o no nadar en solitario.
- Nade paralelo a la costa no hacia altamar.
- Nade solo si se encuentra bien y no ha bebido alcohol.
- Tenga cuidado si utiliza flotadores. Puede ser arrastrado mar adentro.
- Ante un accidente avise al puesto de socorro y/o al 112.
- Más información sobre seguridad en el puesto de socorrismo.

CERTIFICADOS Y GALARDONES



QUÉ ES BANDERA AZUL?

Bandera Azul es un galardón y un sistema de certificación de la calidad ambiental creado y gestionado por la FEE (Fundación para la Educación Ambiental), en 1987. El objetivo de la FEE es favorecer, a nivel internacional, la información y educación ambiental, que fomenten un desarrollo sostenible del turismo y de las comunidades locales. La FEE concede cada año la Bandera Azul a playas, puertos y embarcaciones, que cumplen los criterios revisados periódicamente, consensuados y cada vez más exigentes de legalidad, sanidad, limpieza, seguridad e información y gestión ambiental, resumidos en los pictogramas adjuntos.

QUÉ PUEDE ESPERAR DE UNA PLAYA BANDERA AZUL:

- Información sobre los objetivos y criterios de concesión de la Bandera Azul.
- Datos actualizados sobre la calidad de las aguas de baño.
- Información sobre los espacios naturales limítrofes o cercanos a la playa.

COMO USUARIO/A DE LA PLAYA PUEDE AYUDAR A BANDERA AZUL

- Siga las indicaciones de los pictogramas y del personal de la playa.
- Respete la naturaleza local y limite el uso de agua, electricidad y combustible.
- Ayúdenos con sus críticas o sugerencias a mantener el nivel de calidad ambiental deseable.
- GRACIAS POR SU COLABORACION

Contacto FEE: blueflag@blueflag.org
 Contacto ADEAC: C/ General Lacy 3 Portal 1-1ºB. E - 28045 - Madrid.
 Tel: +34 914 353 147 Fax: +34 914 350 597 E-mail: banderaazul@adeac.es Página Web: www.banderaazul.org

CÓDIGO DE BANDERAS

